

RZUT STROPU SZ-03

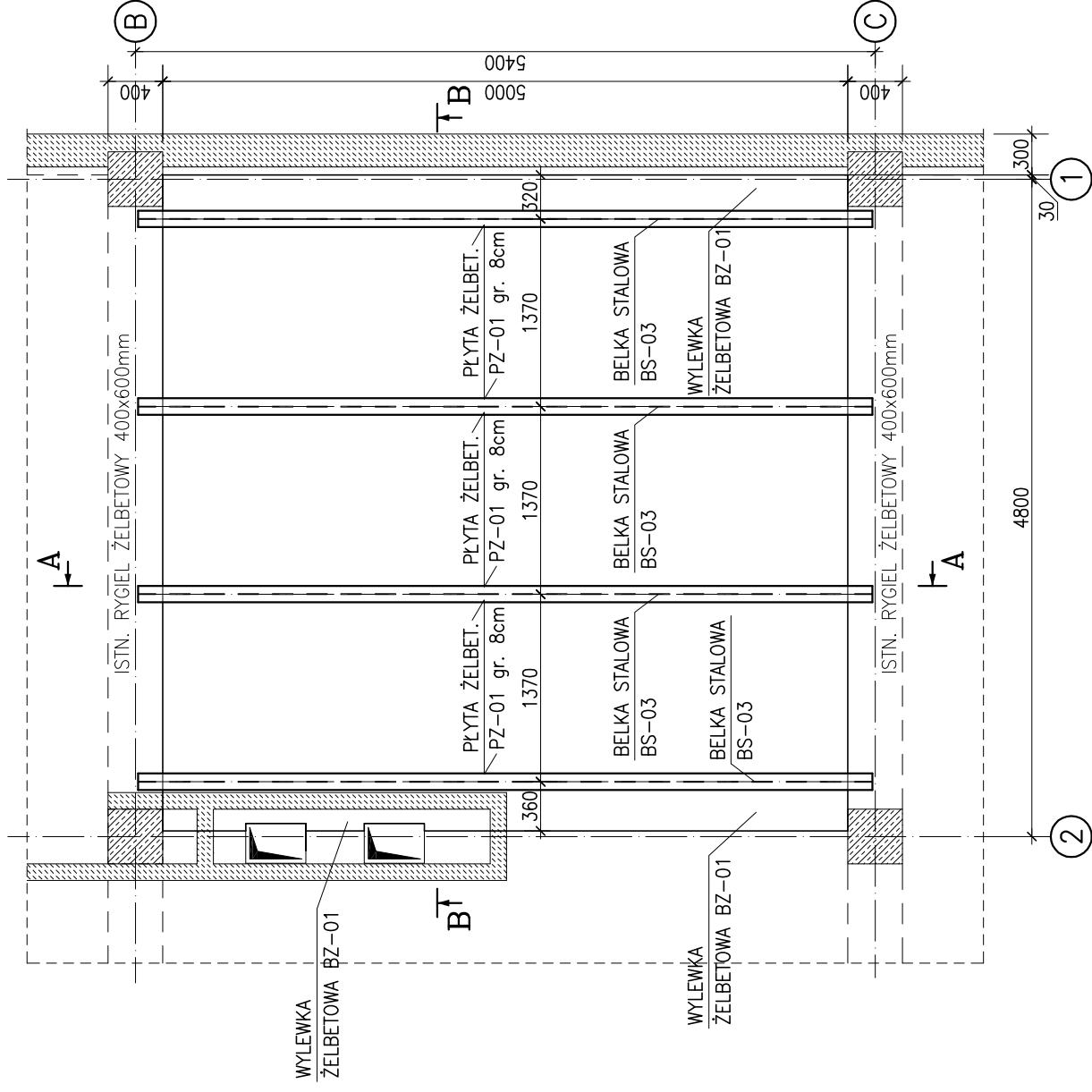

Przekrój A-A

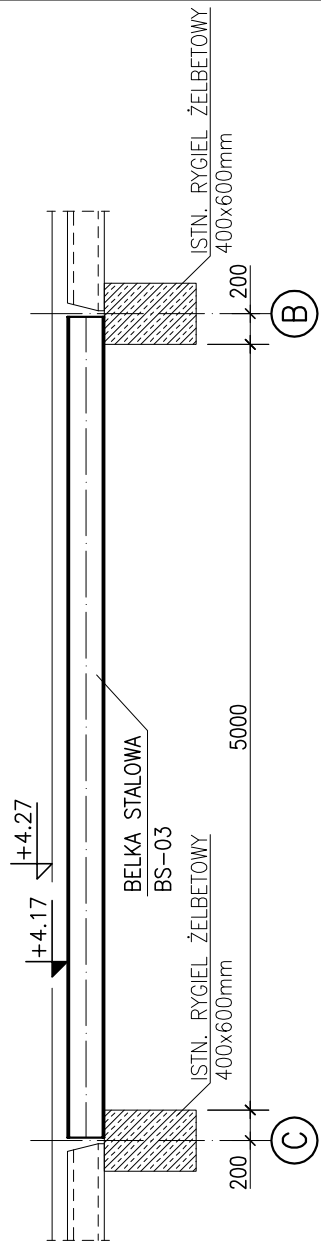

STAL St3S

BETON B25
STAL A-IIIIN, RB500W
OTULINA 20mm

UWAGA:

POZIOM $\pm 0,00 = 89,85m$ n.p.m.
LOKALIZACJA ELEMENTÓW WEDŁUG SCHEMATÓW
WSZYSTKIE WYMIARY ZWERYFIKOWAĆ Z ARCHITEKTURĄ;
IZOLACJE WG ARCHITEKTURY
WSZYSTKIE RYSUNKI ROZPATRYWAĆ ŁĄCZNIE.



spółka z o.o. 61-623 Poznań, ul. Wilczak 16A

tel./fax (0-61) 820-85-93; e-mail: info@ari.com.pl

PROJEKT WYKONAWCZY	ZG-FBZ 3420-35/08	KONSTRUKCJA	UMOWA NR
STADIUM DOKUMENTACJI	BRANŻA		
ZAMAWIAJĄCY:	Zarząd Geodezji i Katastru Miejskiego GEOPOZ ul. Gronowa 20, 61-827 Poznań		
OBIEKT:	PRZEBUDOWA WRAZ Z CZĘŚCIOWĄ ROZBUDOWĄ ISTNIEJĄCEGO BUDYNKU (dobudowa zewnętrznej klatki schodowej z windą) obrab. Winiary, ark. 23, dz. nr 5/12, dz. nr 5/11		
TEMAT:	STROP ŻELBETOWY SZ-03 NA BELKACH STALOWYCH. RZUT I PRZEKROJE SKALA 1:50		
PROJEKTOWAŁ:	mgr inż. MAREK MICHAŁAK	7131/137/P/2001	RYS NR: K-14 DATA: 12.2008
OPRACOWAŁ	mgr inż. TOMASZ FIBIGER		
SPRAWDZIŁ:	mgr inż. ROMAN LUKASZEWSKI	7131/139/P/2001	
GL. PROJEKTANT:	mgr inż. arch. KRZYSZTOF SIKORSKI	7131/50/P/2001	
	IMIĘ I NAZWISKO – UPRAWNIENIA NR		PODPIS
PROJEKT JEST CHRONIONY PRAWEM AUTORSKIM Ustawa z dnia 4 lutego 1994 o prawie autorskim i prawach pokrewnych (Dz.U. z 1994 NR 24 poz. 83 z późniejszymi zmianami)			

Przekrój B-B

